Unité 316

- 5 Électroménagers
- 1 stationnement intérieur
- 1 espace de rangement
- Eau chaude
- Électricité de climatisation
- Internet illimité
- Télévision (Bell)
- Comptoirs Quartz
- Strucure de béton
- Grands Balcons
- Gymnase tout équipé
- Piscine intérieure/Sauna
- Salle commune
- Terrasse aménagée au toit
- Jardins au toit
- Chute à déchets/recyclage/compost
- Lave-auto intérieur
- Rangements vélos
- Sécurité par caméra
- Accès par puce magnétique
- Génératrice d'urgence
- 100% accessible
- Immeuble non-fumeur
- Voiture électrique et auto-partage

3 1/2

748 pi² + 64 pi²

1

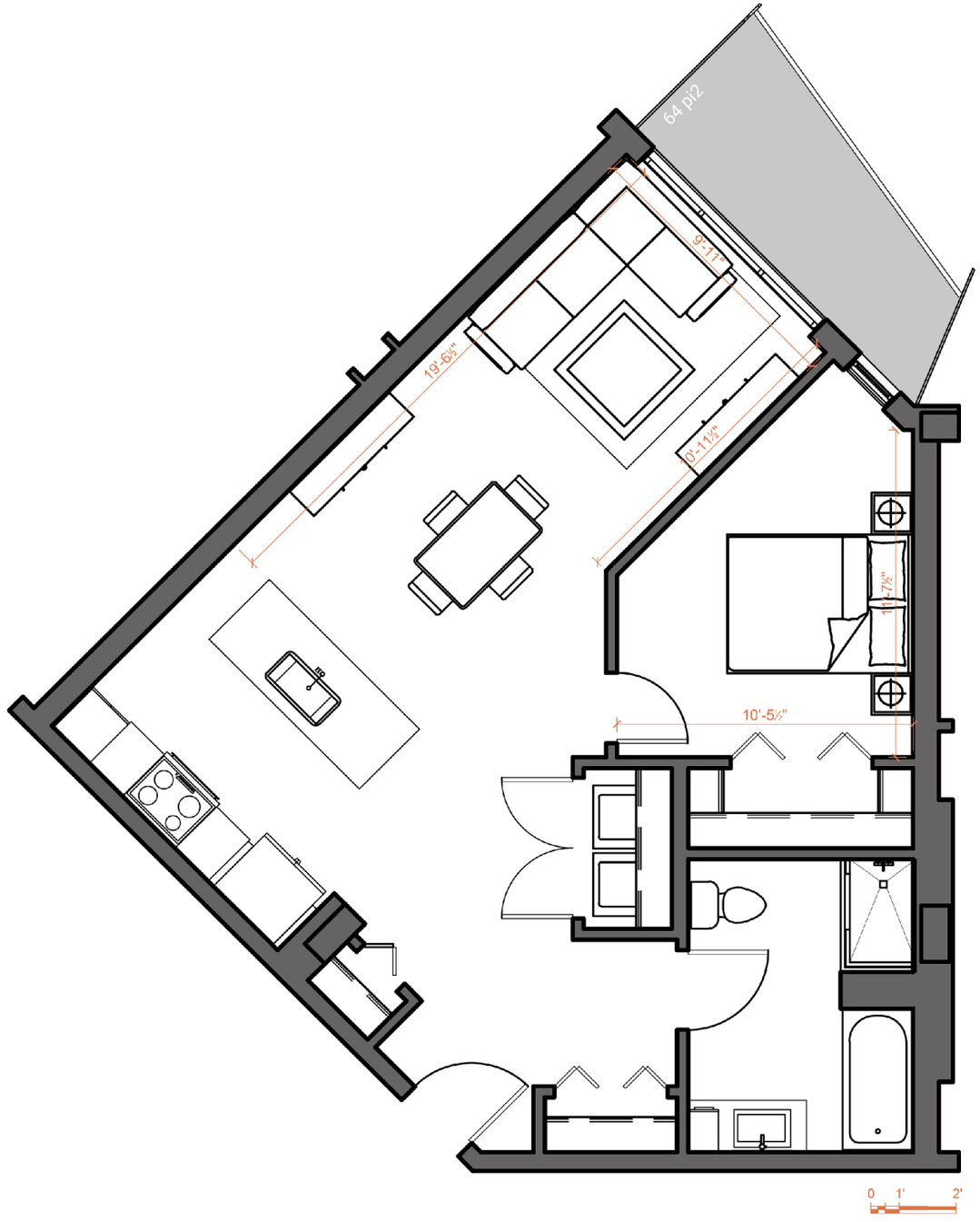

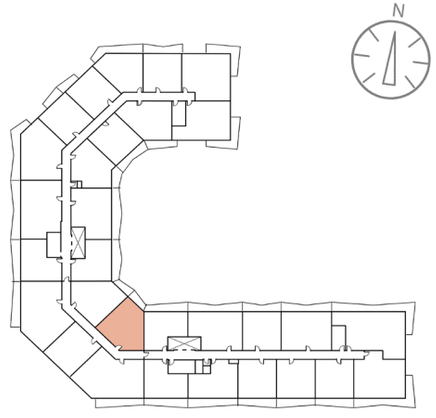

Groupe GDI
Gestion et Développement Immobilier